



Scheda Servizi Ecosistemici (ESS) e vulnerabilità

IT3250031- Laguna superiore di Venezia

WP 3.1- Sviluppo e implementazione del sistema di monitoraggio dei cambiamenti climatici nei siti NATURA 2000 delle 3 regioni

Versione italiana n. 1

**Autori: Alberto Barausse, Lara Endrizzi,
Giovanna Guadagnin, Angelica Guidolin,
Alessandro Manzardo, Irene Occhipinti,
Mirco Piron**



WP 3.1- Sviluppo e implementazione del sistema di monitoraggio dei cambiamenti climatici nei siti NATURA 2000 delle 3 regioni

Deliverable: ATT 5.6 - Scheda Servizi Ecosistemici (ESS) e vulnerabilità - IT3250031- Laguna superiore di Venezia

Autori: Alberto Barausse, Lara Endrizzi, Giovanna Guadagnin, Angelica Guidolin, Alessandro Manzardo, Irene Occhipinti, Mirco Piron (Università degli Studi di Padova)

Revisione: Liliana Vižintin (Centro di ricerche scientifiche Capodistria - Istituto Mediterraneo di Studi Ambientali), Monia Simionato (Regione del Veneto)

Per la raccolta dati riferiti ai siti:

- Laguna di Caorle - Foce Del Tagliamento (IT3250033) - Foce del Tagliamento (IT3250040) - Valle Vecchia Zumelle - Valli di Bibione (IT3250041): Marco Abordi (Terra srl), Giovanna Bullo (Veneto Agricoltura)
- Laguna superiore di Venezia (IT03250031): Pierluigi Matteraglia (SM.SR.srl)
- Cavana di Monfalcone (IT3330007): Francesca Visintin (eFrame srl), Saul Ciriaco (Shoreline scarl), Sara Menon (Shoreline scarl)
- Riserva Naturale Škocjanski zatok - Val Stagnon (SI5000008, SI3000252): Liliana Vižintin, Suzana Škof, Cecil Meulenberg - (Centro di ricerche scientifiche Capodistria, Istituto Mediterraneo di Studi Ambientali)

Il report è stato preparato in collaborazione con:

- Regione del Veneto: Stefano Boscolo, Chiara Tosini
- Università degli Studi di Padova: Alberto Barausse, Lara Endrizzi, Giovanna Guadagnin, Angelica Guidolin, Alessandro Manzardo, Irene Occhipinti, Mirco Piron
- Comune di Monfalcone: Francesca Visintin (eFrame srl), Saul Ciriaco (Shoreline scarl), Sara Menon (Shoreline scarl)
- Centro regionale di sviluppo Capodistria: Tadej Žilič
- Centro di ricerche scientifiche Capodistria, Istituto Mediterraneo di Studi Ambientali: Liliana Vižintin, Suzana Škof, Cecil Meulenberg

Editore: Regione del Veneto

Redazione: Daniela Bidoggia, Monia Simionato, Giovanni Simonato

Agenzia di traduzione: Arkadia Translations

Prima edizione: 2022

Luogo e data: Venezia, 2022

La presente pubblicazione è reperibile in formato elettronico all'indirizzo: www.ita-slo.eu/eco-smart

L'obiettivo generale del progetto ECO-SMART è di valutare, testare e promuovere i sistemi di pagamento per i servizi ecosistemici (PES) come strumento atto a migliorare la capacità di monitoraggio del cambiamento climatico.

Il progetto prevede di sviluppare idonee misure di adattamento ai cambiamenti climatici in grado di rafforzare nel contempo la resilienza del territorio e di migliorare la conservazione degli habitat nei siti Natura 2000.

Project Manager: Mauro Giovanni Viti (Regione del Veneto)

Partner del progetto:

LP: Regione del Veneto - U.O Strategia regionale della Biodiversità e dei Parchi (Italia)

PP2: Comune di Monfalcone (Italia)

PP3: Università degli studi di Padova - Dipartimento di ingegneria industriale (Italia)*

PP4: Centro regionale di sviluppo Capodistria (Slovenia)

PP5: Centro di ricerche scientifiche Capodistria- Istituto Mediterraneo di Studi Ambientali (Slovenia)

*Report preparato in collaborazione con il dipartimento di Biologia dell'Università degli studi di Padova.

Pubblicazione finanziata nell'ambito del Programma di Cooperazione Interreg V-A Italia-Slovenia 2014-2020, finanziato dal Fondo Europeo di Sviluppo Regionale.

Il contenuto della presente pubblicazione non rispecchia necessariamente le posizioni ufficiali dell'Unione Europea. La responsabilità del contenuto della presente pubblicazione appartiene all'autore.

© Regione del Veneto 2022

La presente pubblicazione è protetta dal diritto d'autore, ma può essere riprodotta in qualsiasi modo senza pagamento o previa autorizzazione per scopi didattici e di ricerca, ma non per la rivendita.

INDICE

1. IDENTIFICAZIONE	2
2. MAPPA ESS	3
3. SERVIZI ECOSISTEMICI	4
3.1 SERVIZI ECOSISTEMICI RITENUTI RILEVANTI	4
3.2 SERVIZI ECOSISTEMICI MAGGIORMENTE IMPATTANTI	4
3.3 HABITAT MAGGIORMENTE A RISCHIO	5
3.4 EFFETTI DEL CAMBIAMENTO CLIMATICO	5
4. IMPACT CHAIN	6

1. Identificazione

Regione statistica all'interno dell'area di programma Interreg Italia-Slovenia¹	Regione del Veneto
Partner del progetto e affidatari	Partner: Regione del Veneto - U.O. Strategia Regionale della Biodiversità e dei Parchi, Università di Padova Affidatari: SM.SR srl
Codice sito Natura 2000	IT3250031
Denominazione sito Natura 2000	Laguna superiore di Venezia

¹ <https://www.ita-slo.eu/it/programma/area-programma>

2. Mappa ESS

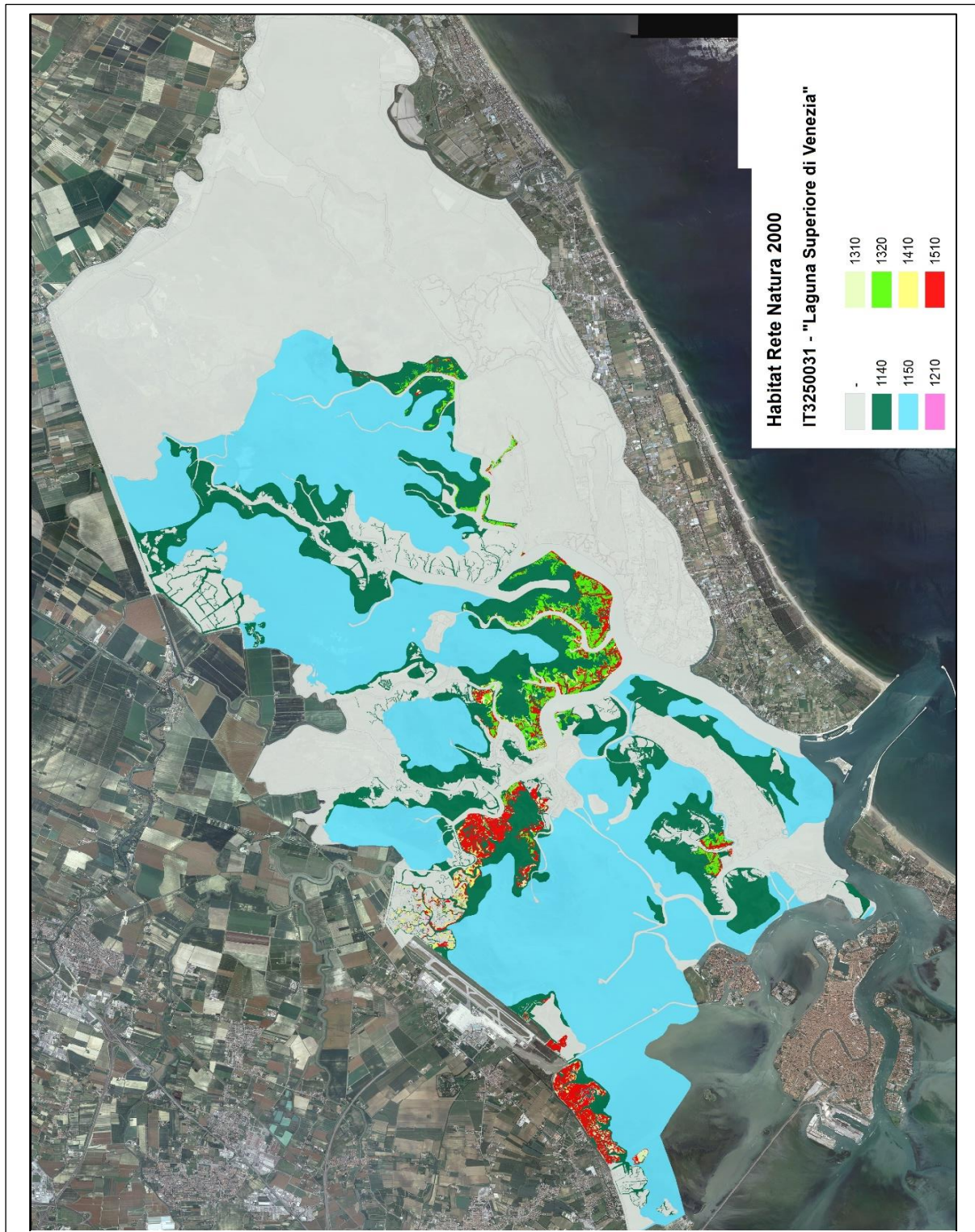

3. Servizi Ecosistemici

3.1 Servizi ecosistemici ritenuti rilevanti

Servizi ecosistemici ritenuti rilevanti							
Servizi ecosistemici totali riscontrati	Totali	Biotici			Abiotici		
		Approvvigionamento	Regolazione e Mantenimento	Culturali	Approvvigionamento	Regolazione e Mantenimento	Culturali
22	21	3	9	8	0	1	0

3.2 Servizi ecosistemici maggiormente impattanti

ESS maggiormente impattati	
1	Caratteristiche dei sistemi viventi che consentono attività che promuovono la salute, il recupero o il divertimento attraverso interazioni passive o osservative.
2	Caratteristiche dei sistemi viventi che permettono esperienze estetiche
3	Caratteristiche dei sistemi viventi che permettono attività che promuovono la salute, il recupero o il divertimento attraverso interazioni attive o immersive
4	Mantenimento delle popolazioni e gli habitat dei vivai (inclusa la protezione del pool genetico)
5	Caratteristiche dei sistemi viventi che hanno un valore di esistenza
6	Caratteristiche dei sistemi viventi che hanno un valore di opzione o di lascito

3.3 Habitat maggiormente a rischio

Habitat maggiormente a rischio		
1	1150*	Lagune costiere
2	1420	Praterie e fruticeti alofili mediterranei e termo-atlantici (Sarcocornetea fruticosae)
3	1140	Distese fangose o sabbiose emergenti durante la bassa marea
4	1510*	Steppe salate mediterranee (Limonietalia)
5	1310	Vegetazione annua pioniera di Salicornia e altre delle zone fangose e sabbiose
6	1320	Prati di Spartina (Spartinion maritimae)
7	1410	Pascoli inondatai mediterranei (Juncetalia maritimi)

3.4 Effetti del cambiamento climatico

Effetti del cambiamento climatico di maggior rilievo per l'area	
1	Aumento del livello medio dell'acqua
2	Aumento del range di marea / Aumento del livello di alta marea
3	Aumento della frequenza e dell'intensità di fenomeni meteomarinari estremi
4	Subsidenza
5	Aumento medio della temperatura (di acqua, suolo e aria)
6	Variazione nella frequenza e abbondanza delle precipitazioni
7	Modifica delle correnti
8	Variazioni nel regime d'acqua dei fiumi
9	Cuneo salino

4. Impact Chain

